

PRG VA LLC	018-001
HICKEY, DEAN & KATHLEEN	018-002
HADA, EDWARD V	018-003
DOHERTY, MARY L.	018-004
BAYVIEW PARK ASSOCIATES	018-005
LUBEC TOWN OF	018-006
HUDSON, ANNABELLE HEIRS	018-007
MCCLURE, JONATHAN	018-008
MCCLURE, JONATHAN	018-009
HUDSON, ANNABELLE HEIRS	018-010
MCCLURE, JONATHAN	018-011
MCCLURE, JANELLE B	018-011-00A
NEWTON, PETER C	018-012
NEWTON, PETER C	018-013
ELG, EVELYN M ESTATE OF	018-014
HUDSON, ANNABELLE HEIRS	018-015
DAVIDSON SELENA	018-015-MH
WEKELO, JOSEPH & DIANE	018-017
WEKELO, JOSEPH & DIANE	018-017-001
LUBEC TOWN OF	018-017-002
LUBEC TOWN OF	018-019
LUBEC HISTORICAL SOCIETY	018-020
LUBEC TOWN OF	018-020-001
ROBBINS, JAMES M JR	018-022
REED, DONNA L	018-023
SELLITTO, BARBARA	018-024
PELKY, RONALD E	018-025
ROCKWELL, JAMES	018-026
TOWNSEND, DANIEL D	018-027
COOPER, JOHN & ALICE	018-028
LAYDEN CAROL E	018-029
ALLEY, DEAN E	018-030
SIMMONDS, JAMES L HEIRS	018-030-00A
BARRETT JACOB T	018-031
SEARLES, TINA	018-032

GREEN, DONALD J	018-033
JOPPE PETER	018-034
NORTHERN NEW ENGLAND	018-035-00A
KRAFT, LEAF	018-036
THISTLEWOOD, SCOTT D	018-037
KELLEY BESSIE	018-037-001
PACE, ROBERTO	018-038
QUIRK, ROGER W	018-039
BAR HARBOR BANK & TRUST	018-041
QUIRK, ROGER W	018-043
ROCKWELL JAMES M	018-044
BAILEY, DAVID C	018-044-001
OLDSON, MYLES M	018-045
WILLIAMS, BRAM T.	018-046
GRASS, ROBERT L & ROBERTA	018-047
PARSONS JOHNNY	018-048
ALBANI, JOSEPH	018-049
ALBANI, JOSEPH R	018-050
REDMOND, TAMARA D	018-051
LEON, PETER W & RUTH C	018-052
WILSON RICHARD	018-053
LUBEC TOWN OF	018-054
CASSIDY, MARTIN C	018-056
STILLRIDGE LLC	018-057
STILLRIDGE LLC	018-057-00A
BURKE, WANDA L	018-058
LIGHT HOUSE PLAZA	018-059
CASE, OTIS HEIRS	018-060
McFADDEN JAMES I	018-061
LYONS, BRANDON L	018-062
LYONS, BRANDON L	018-063
LYONS, BRANDON L	018-063-001
LUBEC TOWN OF - MSAD #19	018-064

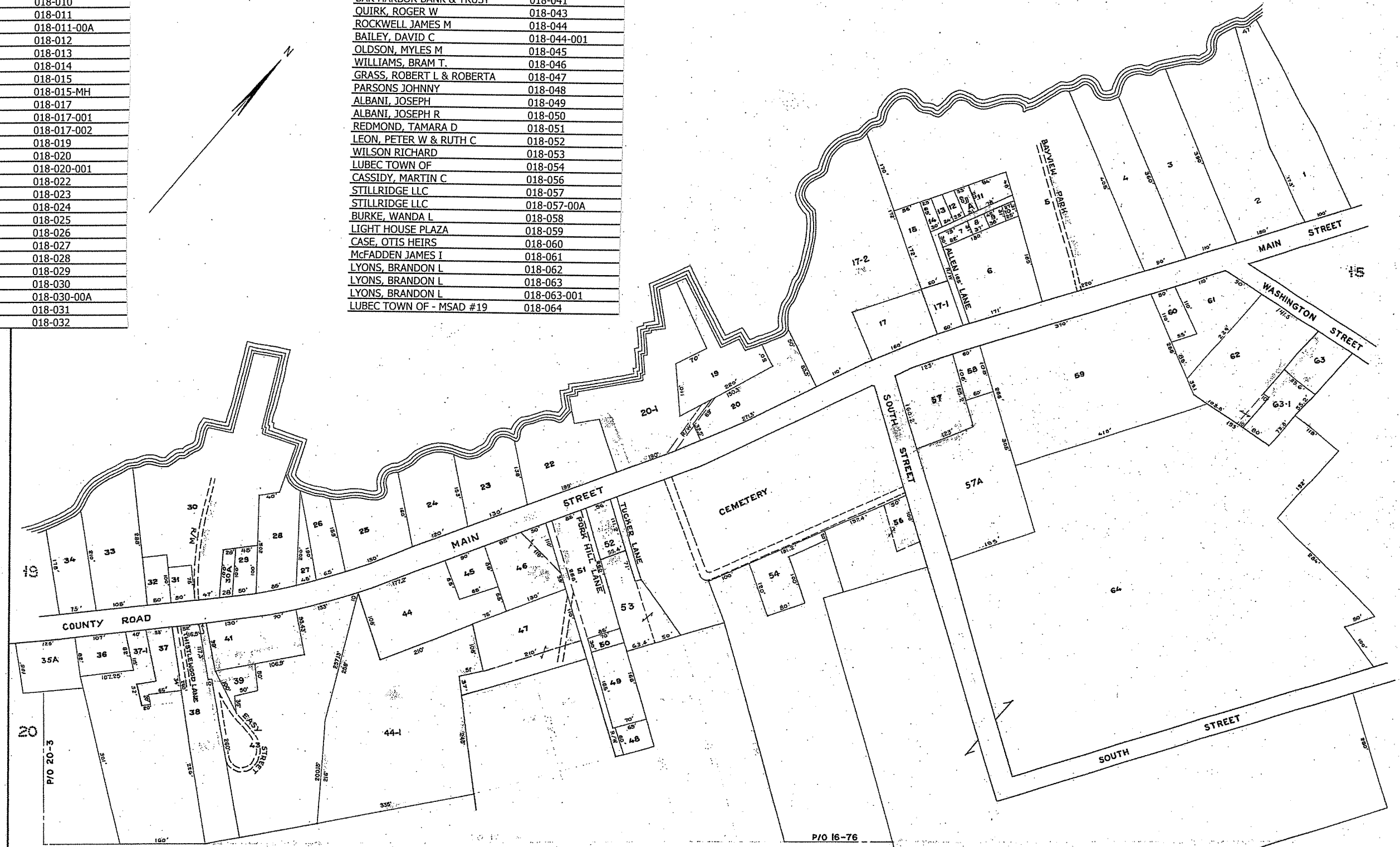

**LEGEND**  
 PARCEL NUMBERS ..... 1  
 ADJACENT MAPS ..... 2  
 MATCH LINE

MISSING LOTS: 16J,8,35,40,8,55